

ESCUELA PRIMARIA MATHEWS

Sitio de Instalación

906 West Lynn St.
Austin, TX 78703

Área de Edificio: 42,124 Pies Cuadrados
Pies Cuadrados del Sitio: 2 Acres
Fecha de la Primera Construcción: 1916

Cronología de la Evaluación:

Entrevista de Condición de Instalación: 07/28/16
Vista para Evaluar Condición de Instalación: 07/25/16
Entrevista de Conveniencia Educativa: 07/27/16
Visita para Evaluar Conveniencia Educativa: 07/27/16



Resumen de Instalación

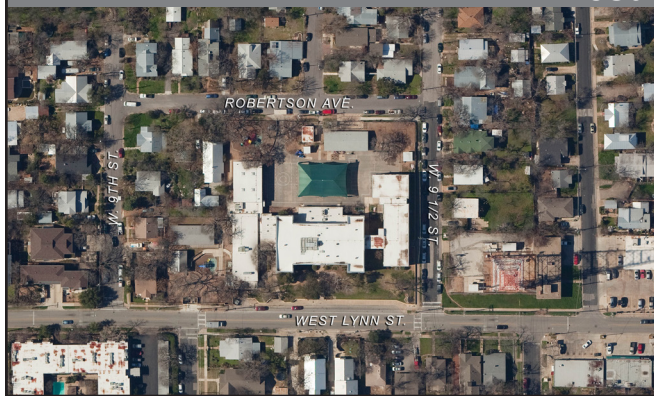

La Escuela Primaria Mathews fue establecida en 1916, y está registrada como un Sitio Histórico. El campus consiste de 4 edificios permanentes, el Edificio Principal Escolar (BLDG-1234A), Sala de Calderas (BLDG-123B), Edificio de Almacenamiento (CMU) (BLDG-123C), y Edificio de Almacenamiento (Metal) (BLDG-123D). Los edificios están conectados por banquetas descubiertas exteriores.

Evaluación de Condición de Instalación (ECI)

La ECI es un proceso que se utiliza para entender las deficiencias de una instalación. Es realizado por un equipo de arquitectos e ingenieros de diversas disciplinas. La ECI es realizado usando datos existentes, entrevistas de personal de la instalación, evaluaciones por paseo de la instalación, análisis, y estimación de costos.

CALIFICACION ECI

Escuela Primaria Mathews

42

*La puntuación de ECI es igual a 100 menos el Índice de Condición de Instalación (ICC). La ICC es igual al costo de mantener, reparar y reemplazar las deficiencias de instalaciones dividido por el valor actual de sustitución de la instalación.

Evaluación de Conveniencia Educativa (ECE)

La ECE mide el grado en que la instalación apoya la enseñanza y el aprendizaje teniendo en cuenta la calidad del medio ambiente exterior y sitio, espacios académicos, espacios de apoyo, espacios listos para el futuro, biblioteca y centro multimedia, seguridad, tecnología, almacenamiento, accesorios, muebles y equipo y controlabilidad de sistemas de iluminación y climatización.

CALIFICACION ECE

Escuela Primaria Mathews

57

*La ECI y ECE no son una representación del rendimiento académico de la escuela y no reflejar ninguna construcción o mejoras realizadas después de la fecha de evaluación.
*Estos son los proyectos de puntuaciones pendientes retroalimentación AISD.

Enlaces a encuestas en línea:

[AISD Educational Suitability Survey](https://www.surveymonkey.com/r/AISD_Educational_Suitability_Survey) - https://www.surveymonkey.com/r/AISD_Educational_Suitability_Survey

[AISD Cuestionario para la Condición de Instalación y Conveniencia Educativa](https://www.surveymonkey.com/r/AISD_Educational_Suitability_Espanol) - https://www.surveymonkey.com/r/AISD_Educational_Suitability_Espanol

2016 Evaluación de Condición de Instalacion y Evaluación de Conveniencia Educativa

Evaluación de Condición de Instalacion

Rating Scale: E G A P F
Excelente Bueno Promedio Malo Falla

BLDG-123A
Edificio Principal Escolar

Mecánica / Climatización

Mecánica / Climatización	G
Distribución de Agua Sanitaria	P
Accesorios de Plomería	P
Elevadores y Ascensores	G

Eléctrico

Distribución Eléctrica	A
Iluminación	A
Comunicaciones y Seguridad	A
Alarma Contra Incendios	G
Protección Contra Incendios / Supresión	A

Arquitectura Exterior

Puertas Exteriores	A
Paredes Exteriores	A
Ventanas Exteriores	A
Escaleras Exteriores	G
Techado	P

Arquitectura Interior

Acabados de Techo Interior	A
Puertas Interiores	A
Acabados de Piso Interior	A
Paredes Interiores	G
Acabados de Pared Interior	A
Escaleras Interiores	A

Sitio / Civil

Calzada	N/A
Estacionamiento	N/A
Pavimento Peatonal (Banqueta)	A
Desarrollo de Sitio	P
Paisaje	P
Campos de Juego	N/A

Espacio de Rastreo

Desagüe por Debajo del Edificio	N/A
Acceso / Ventilación	N/A
Fundación	N/A
Tubería Expuesta	N/A
Ductos Expuestos	N/A

Evaluación de Conveniencia Educativa

Rating Scale

- **Excelente**
81-100
- **Bueno**
66-80
- **Promedio**
51-65
- **Insatisfactorio**
36-50
- **Muy Insatisfactorio**
20-35

Área de evaluación	Resultado
Exterior	40
Edificio General	53
Espacios Académicos y Optativos Generales	49
Desarrollo Estudiantil Listo para el Futuro	50
Biblioteca / Centro de Medios	69
Seguridad	54
Tecnología	50
Almacenamiento	47
Muebles, Accesorios y Equipo	73
Calidad Ambiental (Iluminación, Olores, Insectos)	84
Controlabilidad de Sistemas (Luces, Temps, Persianas)	60